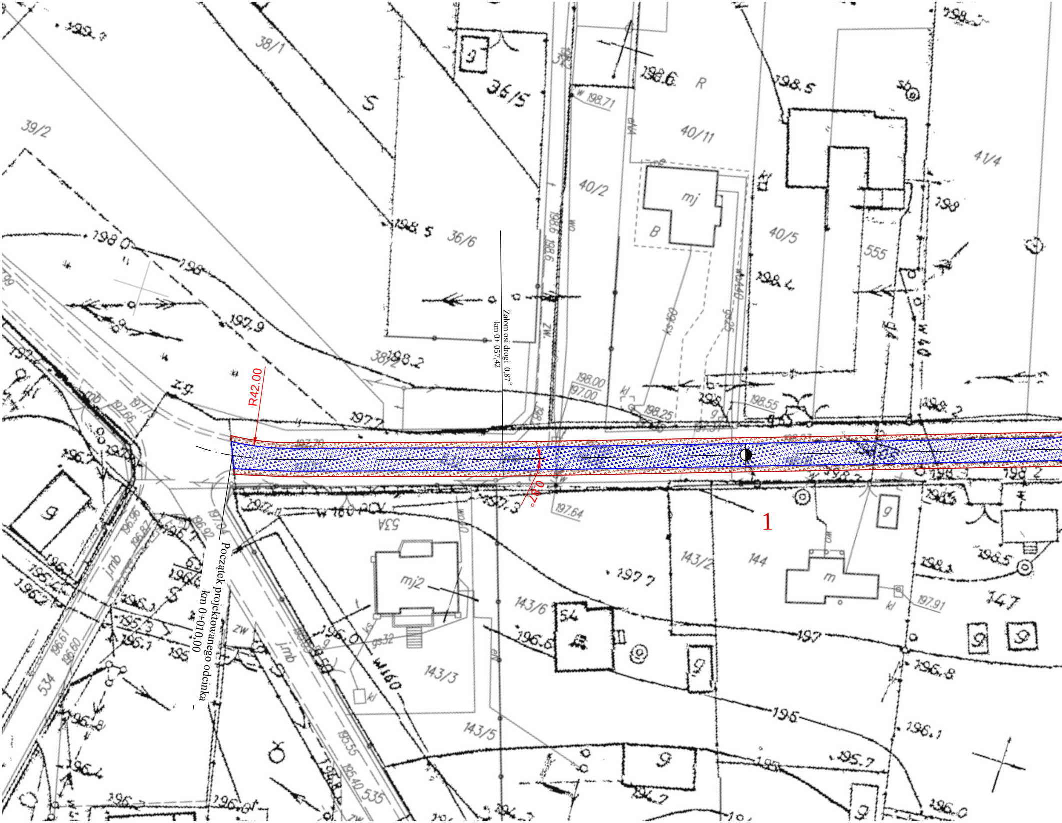
Załom osi drogi 0,87°
km 0+ 057,42
Początek projektowanego odcinka
km 0+010,00
R42.00
0.87°
1
38/1
39/2
36/5
36/6
38/2
40/11
40/2
40/5
41/4
555
53A
143/2
144
143/6
143/3
143/5
147
534
535
mj
mj2
m
B
R
198.5
198.0
197.9
198.2
197.7
197.64
198.55
198.25
198.71
196.6
197
196.8
196
196.1
195.7
196.0
w160
j.mb

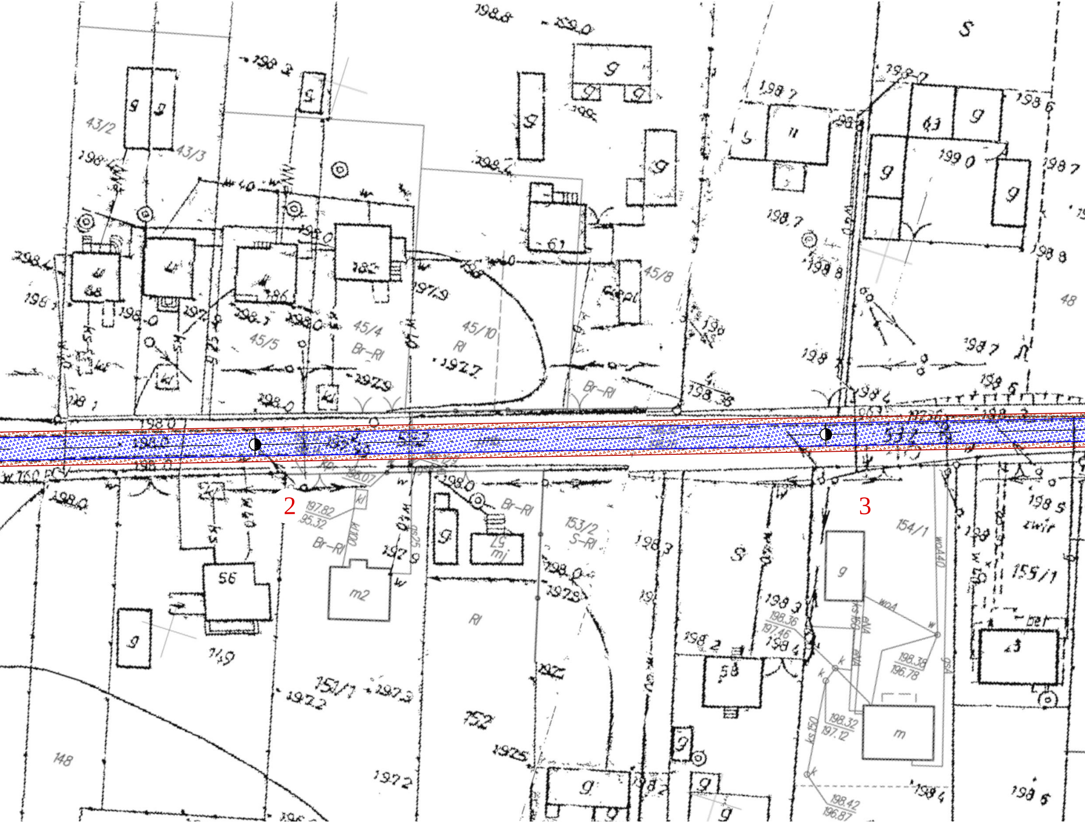
2
3
43/2
43/3
45/5
45/4
45/10
45/8
48
148
149
151/1
152
153/2
154/1
155/1
56
58
61
Br-Rl
S-Rl
Rl
198,0
198,7
198,8
199,0
197,9
197,2
198,3
198,4
198,5
198,6

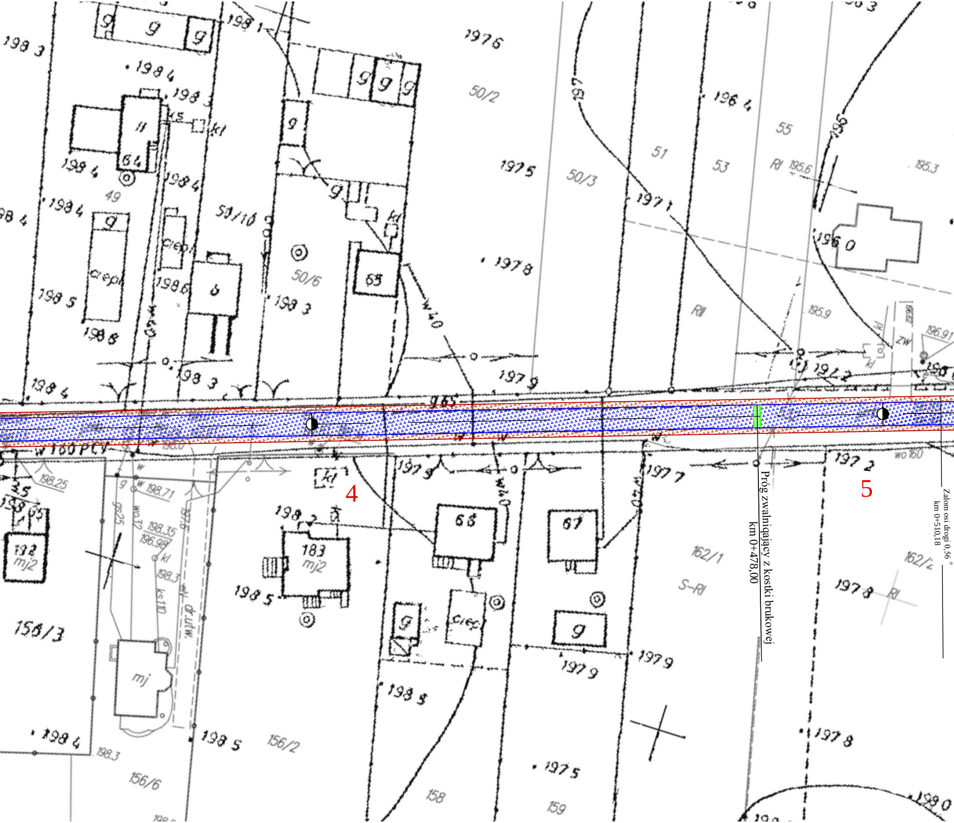
4
5
Próg zwalniający z kostki brukowej
km 0+478,00
Załom osi drogi 0,56 °
km 0+510,18
49
50/2
50/3
50/6
51
53
55
51/10
156/3
156/2
156/6
158
159
162/1
162/2
65
66
67
64
183
mj2
mj
g
ciep
kl
W 160 PCV
wo 160
dr.utw.
S-RI
RII
RI

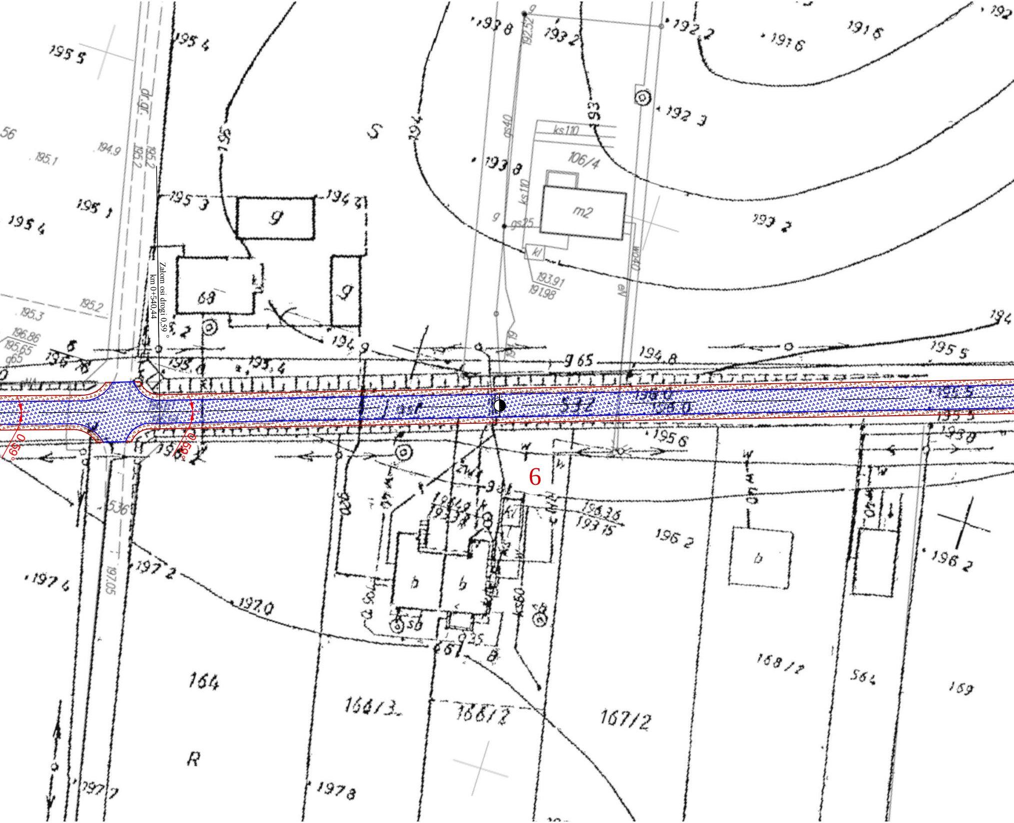

Załom osi drogi 0,59 °
km 0+540,44
6
0,59°
0,59°
dr.gr.
S
R
68
g
g
m2
106/4
ks110
gs25
kl
193,91
191,98
164
164/3
166/2
167/2
168/2
564
169
b
b
b
b
195 5
195 4
195 3
195 1
194 3
194 9
195 4
194 8
195 5
193 8
193 2
192 2
191 6
192 3
193 2
196 2
197 2
197 0
197 4
197 8
197 7
196,38
193,15

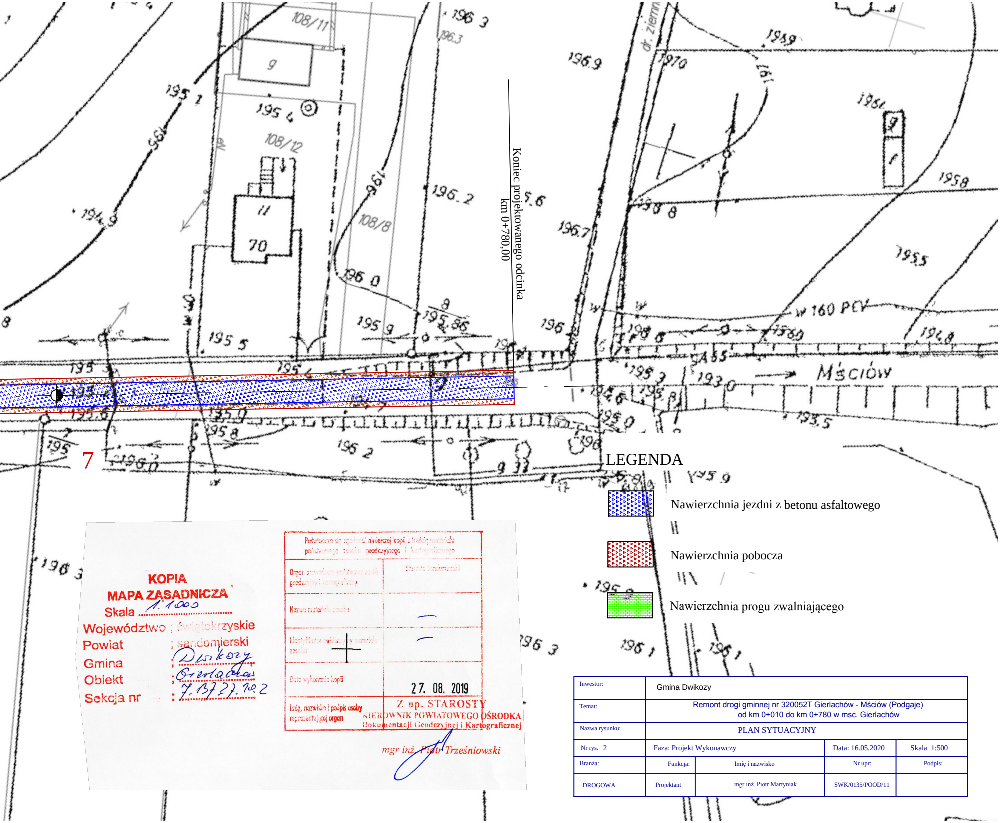
108/11
108/12
108/8
dr. ziemn
Koniec projektowanego odcinka
km 0+780,00
w 160 PCV
Mściów
7

LEGENDA

▨	Nawierzchnia jezdni z betonu asfaltowego
▨	Nawierzchnia pobocza
🟩	Nawierzchnia progu zwalniającego

KOPIA
MAPA ZASADNICZA
Skala 1:1000
Województwo : świętokrzyskie
Powiat : sandomierski
Gmina : Dwikozy
Obiekt : Gierlachów
Sekcja nr : 7.137.27.10.2

Poświadcza się zgodność niniejszej kopii z treścią materiału państwowego zasobu geodezyjnego i kartograficznego	
Organ prowadzący państwowy zasób geodezyjny i kartograficzny	Starosta Sandomierski
Nazwa materiału zasobu	—
Identyfikator ewidencyjny materiału zasobu	—
Data wykonania kopii	27. 08. 2019
Imię, nazwisko i podpis osoby reprezentującej organ	Z up. STAROSTY KIEROWNIK POWIATOWEGO OŚRODKA Dokumentacji Geodezyjnej i Kartograficznej mgr inż. Piotr Trześniowski

Inwestor:	Gmina Dwikozy			
Temat:	Remont drogi gminnej nr 320052T Gierlachów - Mściów (Podgaje) od km 0+010 do km 0+780 w msc. Gierlachów			
Nazwa rysunku:	PLAN SYTUACYJNY			
Nr rys. 2	Faza: Projekt Wykonawczy		Data: 16.05.2020	Skala 1:500
Branża:	Funkcja:	Imię i nazwisko	Nr upr:	Podpis:
DROGOWA	Projektant	mgr inż. Piotr Martyniak	SWK/0135/POOD/11	